

# PLANKART

Kommunedelplan med konsekvensutredning

Togparkering i Tønsbergområdet, InterCity Vestfoldbanen

Saksnummer: 201905284

Ref.: ICH-30-A-10702

PlanID 90020

Januar 2020



Tegnforklaring

Nåværende Framtidig

- Kommuneplaner PBL 2008**
- §11-7. Nr. 2 - Samferdselsanlegg og teknisk infrastruktur**
- Adkomstveg
  - Jernbane
  - Veg
  - Bane
- §11-7. Nr. 5 - Landbruks-, natur- og friluftsmål samt reindrift**
- LNFR areal for nødvendige tiltak for landbruk og reindrift og gårdstilknyttet næringsvirksomhet basert på gårdens ressursgrunnlag
- §11-8 - Hensynssoner**
- Ras- og skredfare
  - Båndlegging for regulering etter PBL
- Linjesymbol**
- KpGrense
  - KpArealGrense
  - KpFareGrense
  - KpBåndleggingGrense
  - Eiendomsgrænse

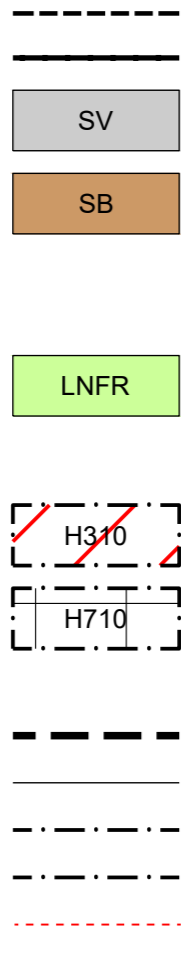

**Kartopplysninger**

Kilde for basiskart: Tønsberg kommune  
 Dato for basiskart: 04.10.2018  
 Koordinatsystem: EUREF89 NTM Sone 10  
 Høydegrunnlag: NN2000

Ekvidistans: 1m  
 Kartmålestokk: 1:4000 m (A1)

0 12.5 25 37.5 50m

**Kommunedelplan InterCity-prosjektet Vestfoldbanen Hensetting i Tønsbergområdet Barkåker nord nordlig Med tilhørende bestemmelser**

Arealplan-ID: 3803 90020  
 Forslagsstiller: **BANE NOR**

SAKSBEHANDLING ETTER PLAN- OG BYGNINGSLOVEN

SAKS-NR DATO SIGN

Dato	Revisjon	SAKS-NR	DATO	SIGN
<b>Kommunestyret sitt vedtak</b>				
Ny 2. gangs behandling				
Offentlig ettersyn fra ..... til .....				
2. gangs behandling				
Offentlig ettersyn fra 21.01.2020 til 04.03.2020				
Kunngjøring av oppstart av planarbeid				
			07.01.2019	
<b>PLANEN ER UTARBEIDET AV:</b>				
<b>Norconsult</b>		TEGNNR.	DATO	SIGN
		01	08.01.2020	ASTKR

TEGNNR. DATO SIGN  
 01 08.01.2020 ASTKR

Det bekreftes at planen er i samsvar med kommunestyrets vedtak av

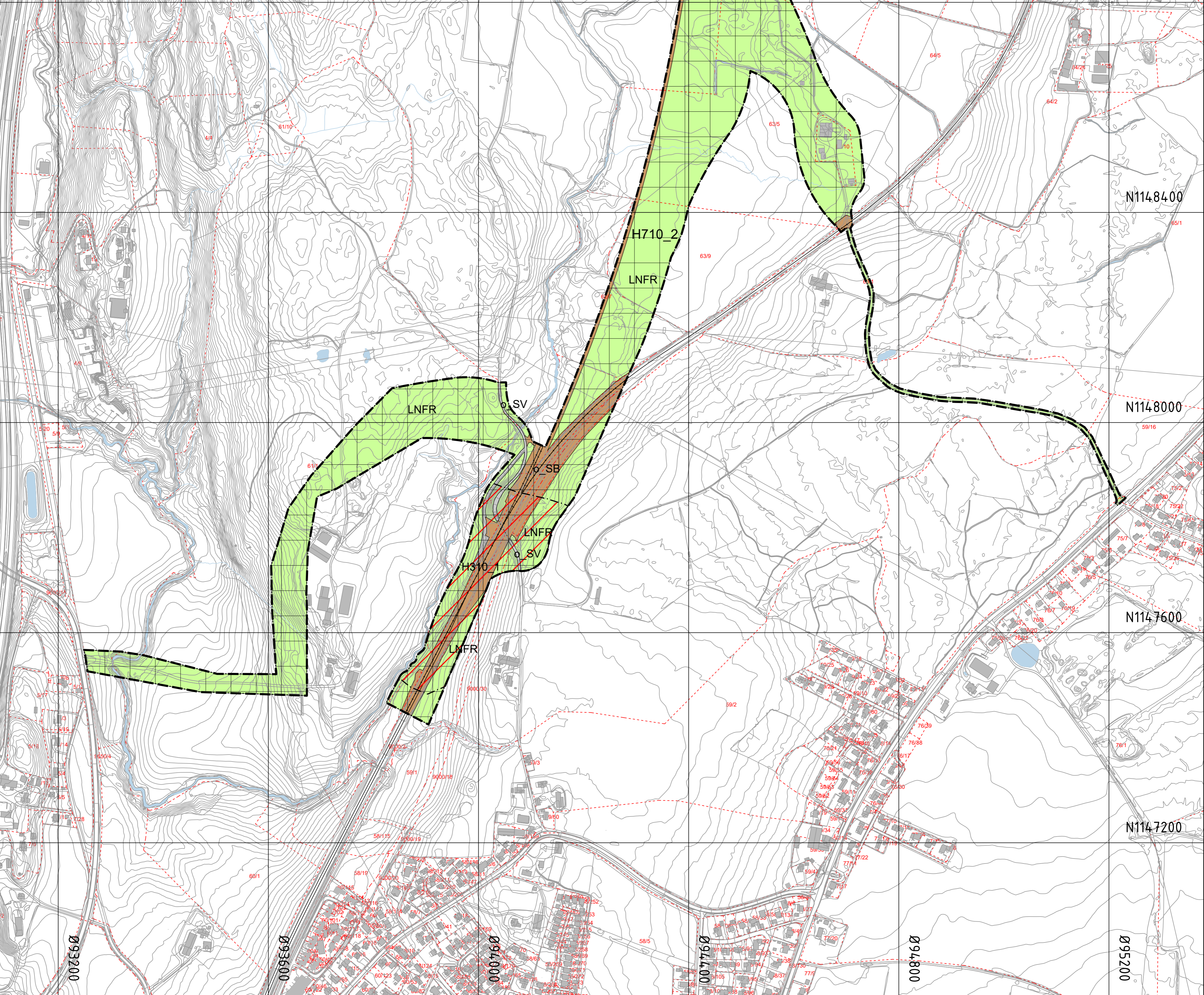

Tegnforklaring	Nåværende	Framtidig
<b>Kommuneplaner PBL 2008</b>		
<b>§11-7. Nr. 2 - Samferdselsanlegg og teknisk infrastruktur</b>		
Adkomstveg	---	---
Jernbane	---	---
Veg	SV	SB
Bane	---	---
<b>§11-7. Nr. 5 - Landbruks-, natur- og friluftsmål samt reindrift</b>		
LNFR areal for nødvendige tiltak for landbruk og reindrift og gårdstilknyttet næringsvirksomhet basert på gårdens ressursgrunnlag		
LNFR	LNFR	LNFR
<b>§11-8 - Hensynssoner</b>		
Ras- og skredfare	H370	H710
Båndlegging for regulering etter PBL	---	---
<b>Linjesymbol</b>		
KpGrense	---	---
KpArealGrense	---	---
KpFareGrense	---	---
KpBåndleggingGrense	---	---
Eiendomsgrænse	---	---

**Kartopplysninger**  
 Kilde for basiskart: Tønsberg kommune  
 Dato for basiskart: 04.10.2018  
 Koordinatsystem: ETRS89.UTM-32N  
 Høydegrunnlag: NN2000

Ekvidistans: 1m  
 Kartmålestokk: 1:4000 m (A1)

**Kommunedelplan InterCity-prosjektet Vestfoldbanen Hensetting i Tønsbergområdet Barkåker nord sørlig Med tilhørende bestemmelser**

Arealplan-ID: 3803 90020  
 Forslagsstiller: **BANE NOR**

SAKSBEHANDLING ETTER PLAN- OG BYGNINGSLOVEN		SAKS-NR	DATO	SIGN
Dato	Revisjon			
Dato	Revisjon			
Dato	Revisjon			
<b>Kommunestyret sitt vedtak</b>				
Ny 2. gang behandling				
Offentlig ettersyn fra ..... til .....				
2. gangs behandling				
Offentlig ettersyn fra 21.01.2020 til 04.03.2020				
Kunngjøring av oppstart av planarbeid				
07.01.2019				
<b>PLANEN ER UTARBEIDET AV:</b>				
Norconsult		TEGNNR.	DATO	SIGN
		01	08.01.2020	ASTKR
Det bekreftes at planen er i samsvar med kommunestyrets vedtak av				
Bekreftelse dato	PLANSJEF			
Dato	Plangraf			

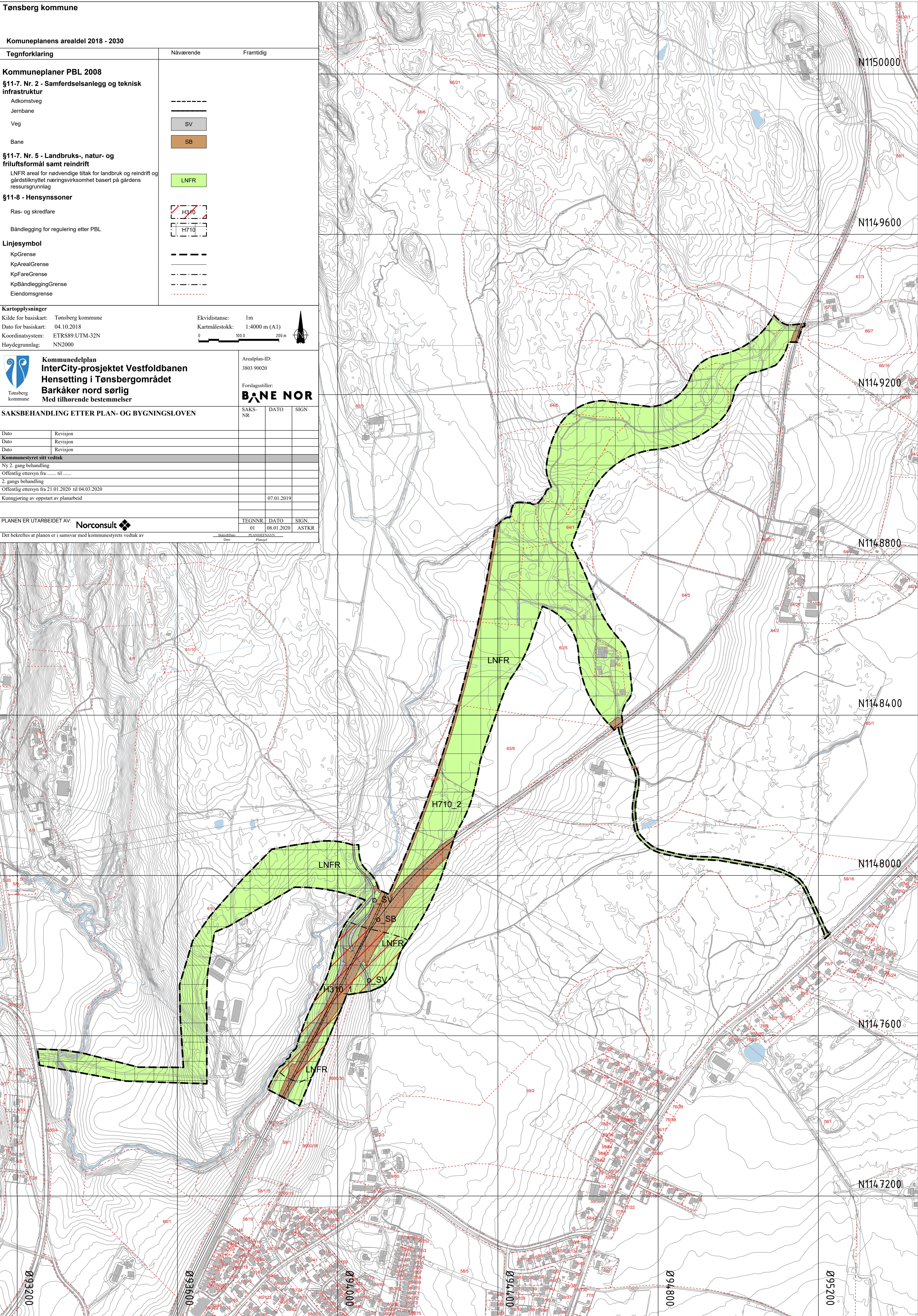

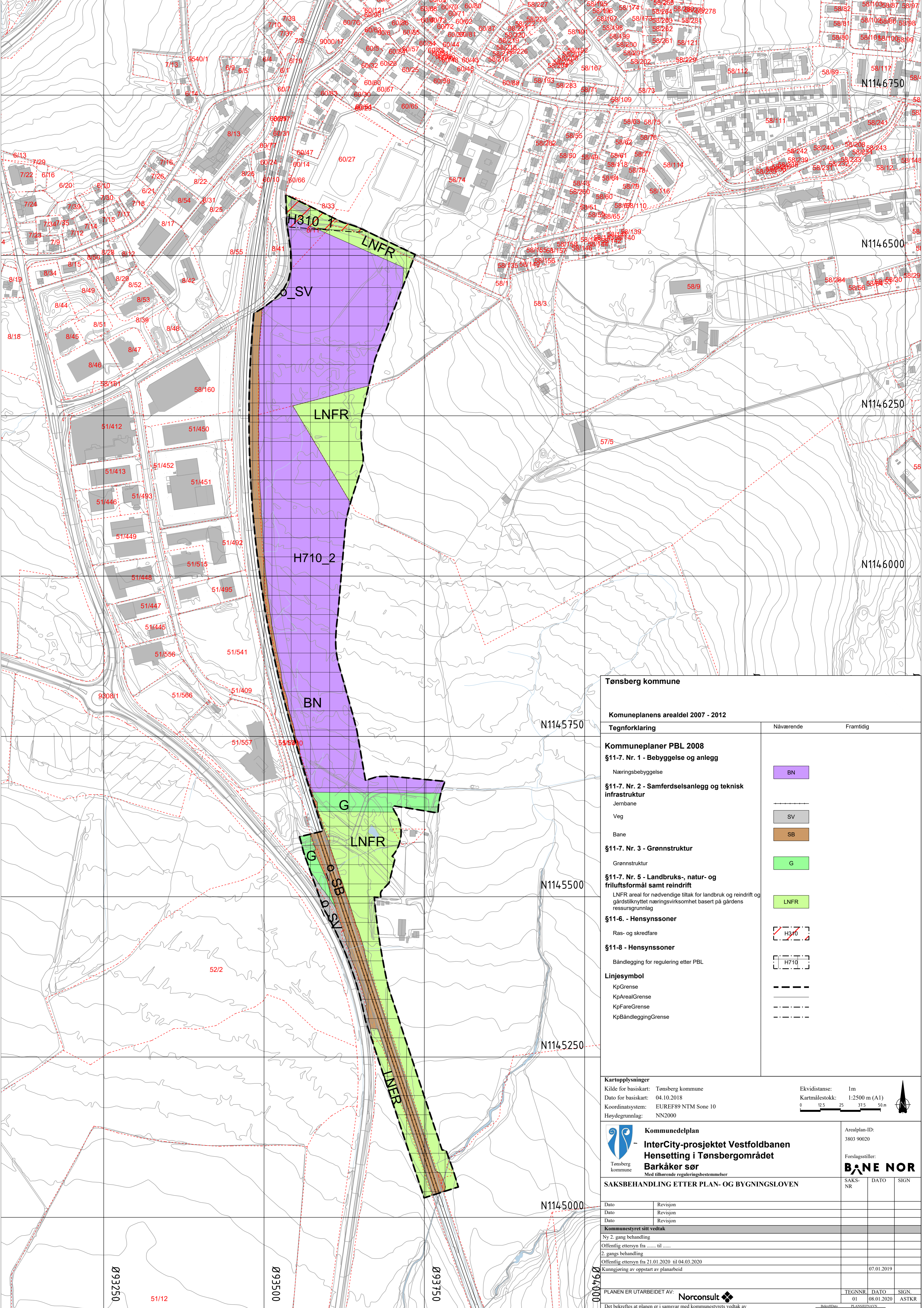

**Tønsberg kommune**

**Kommuneplanens arealdel 2007 - 2012**

Tegnforklaring	Nåværende	Framtidig
<b>Kommuneplaner PBL 2008</b>		
<b>§11-7. Nr. 1 - Bebyggelse og anlegg</b>		
Næringsbebyggelse	BN	
<b>§11-7. Nr. 2 - Samferdselsanlegg og teknisk infrastruktur</b>		
Jernbane		
Veg	SV	
Bane	SB	
<b>§11-7. Nr. 3 - Grønnstruktur</b>		
Grønnstruktur	G	
<b>§11-7. Nr. 5 - Landbruks-, natur- og friluftsmål samt reindrift</b>		
LNFR areal for nødvendige tiltak for landbruk og reindrift og gårdstilknyttet næringsvirksomhet basert på gårdens ressursgrunnlag	LNFR	
<b>§11-6. - Hensynssoner</b>		
Ras- og skredfare	H310	
<b>§11-8 - Hensynssoner</b>		
Båndlegging for regulering etter PBL	H710	
<b>Linjesymbol</b>		
KpGrense	---	
KpArealgrense	- - -	
KpFaregrense	- · - · -	
KpBåndleggingGrense	- - - - -	

**Kartopplysninger**  
 Kilde for basiskart: Tønsberg kommune  
 Ekvidistanse: 1m  
 Dato for basiskart: 04.10.2018  
 Kartmålestokk: 1:2500 m (A1)  
 Koordinatsystem: EUREF89 NTM Sone 10  
 Høydegrunnlag: NN2000

**Kommunedelplan**  
**InterCity-prosjektet Vestfoldbanen**  
**Hensetting i Tønsbergområdet**  
**Barkåker sør**  
 Med tilhørende reguleringsbestemmelser

Arealplan-ID: 3803 90020  
 Forslagsstiller: **BANE NOR**

**SAKSBEHANDLING ETTER PLAN- OG BYGNINGSLOVEN**

Dato	Revisjon	TEGNNR	DATO	SIGN
		01	08.01.2020	ASTKR
<b>Kommunestyret sitt vedtak</b> Ny 2. gang behandling Offentlig ettersyn fra ..... til ..... 2. gangs behandling Offentlig ettersyn fra 21.01.2020 til 04.03.2020 Kunngjøring av oppstart av planarbeid				
PLANEN ER UTARBEIDET AV: <b>Norconsult</b>				
Det bekreftes at planen er i samsvar med kommunestyrets vedtak av				

**Saksnummer: 201905284**

**Ref.: ICH-30-A-10702**

**Utgitt** januar 2020

**Utarbeidet av** Norconsult AS

**Utgitt av** Bane NOR SF

**Foto** Simen Slette Sunde / Hilde Lillejord / Bane NOR SF

**Postadresse** Bane NOR, Postboks 4350, N-2308 Hamar

**E-post** [postmottak@banenor.no](mailto:postmottak@banenor.no)

05280

Sentralbord/vakttelefon